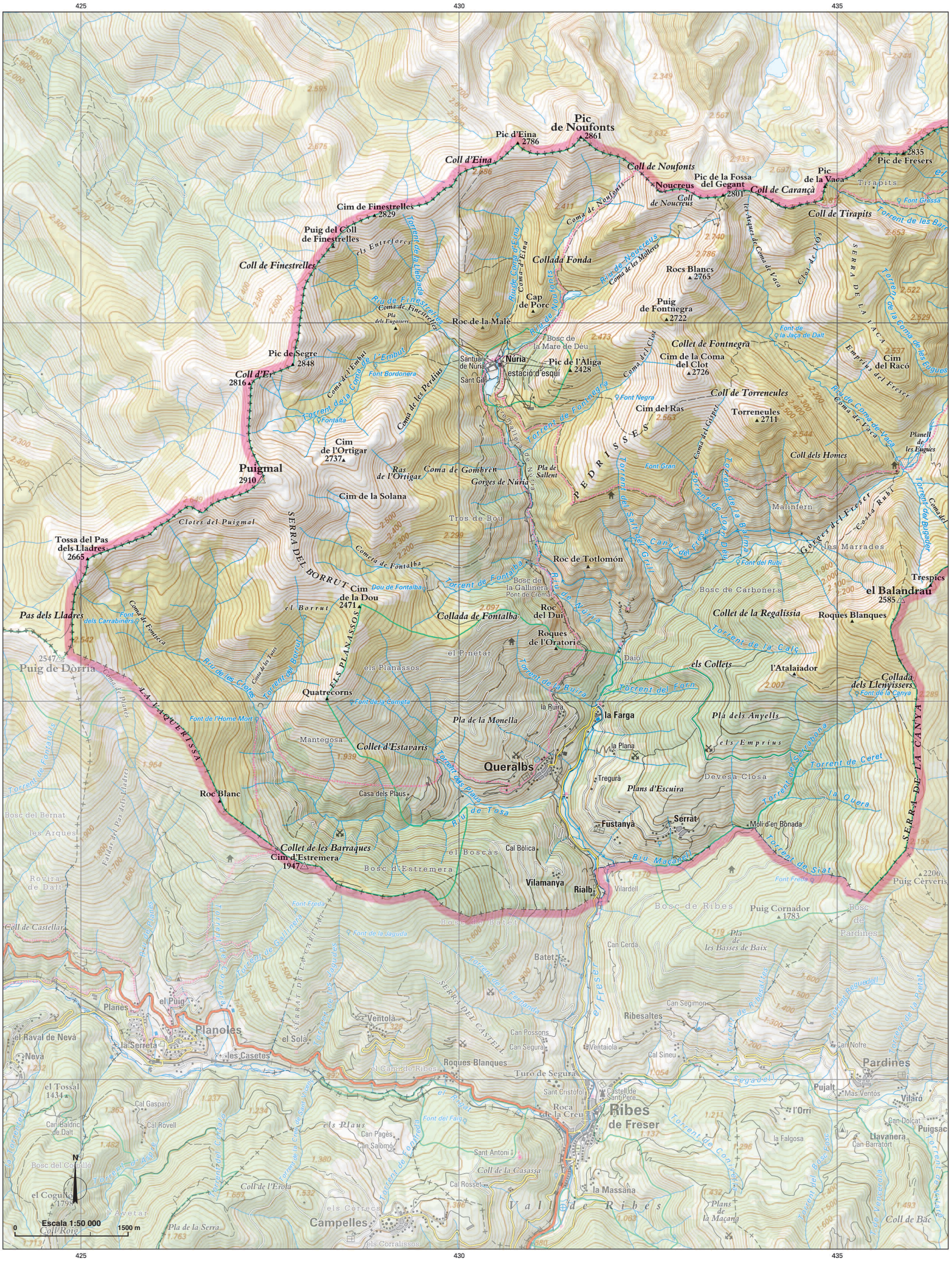
425
430
435
4695
4690
4685
Pic de Noufonts 2861
Pic d'Eina 2786
Coll d'Eina
Coll de Noufonts
Pic de la Fossa del Gegant 2801
Noucreus
Coll de Noucreus
Coll de Carançà
Pic de la Vaca
Pic de Fresers 2835
Tirapits
Coll de Tirapits
Font Grossa
Torrent de les Barr
Cim de Finestrelles 2829
Puig del Coll de Finestrelles
Coll de Finestrelles
els Entreforcs
Torrent de la Llebrada
Coma de Noufonts
Riu de Noufonts
Riu de Noucreus
Coma de les Molleres
Collada Fonda
Cap de Porc
Rocs Blancs 2765
Puig de Fontnegra 2722
Les Arques de Coma de Vaca
Clot de l'Ós
SERRA DE LA JAÇA
Torrent de la Coma de les Fugues
Riu de Finestrelles
Coma de Finestrelles
Pla dels Eugassers
Roc de la Malè
Bosc de la Mare de Déu
Font de la Jaça de Dalt
Collet de Fontnegra
Cim de la Coma del Clot 2726
Cim del Racó
Empris del Freser
Pic de Segre 2848
Coll d'Er 2816
Coma de l'Embut
Coma de la Coma de l'Embut
Font Bordonera
Santuari de Núria
Núria
estació d'esquí
Sant Gil
Pic de l'Aliga 2428
Coma del Clot
Coma de les Perdiu
Font Negra
Coll de Torreneules
Torreneules 2711
Cim del Ras
Torrent de Fontnegra
Font Fontalta
Cim de l'Ortigar 2737
Puigmal 2910
Ras de l'Ortigar
Coma de Gombrèn
Gorges de Núria
Pla de Sallent
PEDRISSES
Coma del Gispet
Font Gran
Coll dels Homes
Planell de les Fugues
Torrent de la Coma de Vaca
Cim de la Solana
Tros de Bou
Clotes del Puigmal
Tossa del Pas dels Lladres 2665
SERRA DEL BORRUT
Cometa de Fontalba
Torrent de Fontalba
Dou de Fontalba
Cim de la Dou 2471
el Borrut
Bosc de la Gallinera
Pont de Cremal
Roc de Totlomón
Roc del Dui
Collada de Fontalba
Roques de l'Oratori
Torrent del Salt del Grill
Canal del Freser
Font del Rubí
Malinfern
Gorges del Freser
Costa Rubí
les Marrades
Torrent del Bugader
Trespics
el Balandrau 2585
Bosc de Carboners
Collet de la Regalissia
Roques Blanques
Pas dels Lladres
Font dels Carrabiners
Coma de Fonseca
Puig de Dòrria 2547
Riu de les Clotes
Costa de la Teixa
Torrent del Borrut
ELS PLANASSOS
el Pinetar
els Planassos
Quatrecorns
Font de la Cometa
Font de l'Home Mort
Pla de la Monella
la Ruira
Torrent de la Ruira
Daió
Torrent de la Calç
Torrent del Forn
els Collets
l'Atalaiador
Collada dels Llenyissers
Font de la Canya
la Farga
Pla dels Anyells
SERRA DE LA CANYA
LA VAQUERISSA
Mantegosa
Collet d'Estavaris
Queralbs
la Plana
els Emprius
Torrent de Ceret
Tregurà
Devesa Closa
Plans d'Escuira
Torrent de Serrabona
la Quera
Roc Blanc
Casa dels Plaus
Torrent dels Plaus
Riu de Tosa
Fustanya
Sèrrat
Molí d'en Bonada
Bosc del Bernat
les Arques
Collet de les Barraques
Cim d'Estremera 1947
el Boscàs
Cal Bòlica
Bosc d'Estremera
Vilamanya
Rialb
Vilardell
Riu Maçanell
Torrent de Siat
Font Freda
Puig Cerveris 2206
Rovira de Dalt
Coll de Castellar
Bosc de Ribes
Puig Cornador 1783
Bosc de Pardines
Bosc de Batet
Font de la Jaguda
Pla de les Basses de Baix
Can Cerdà
Batet
Torrent de la Ferlanda
SERRA DEL CASTELL
Torrent de Gallinera
Torrent de Corbera
Torrent de les Jaguda
SERRAT DE LA CARITAT
Planes
el Puig
Planoles
el Solà
Ventolà
el Raval de Nevà
Nevà
la Serreta
les Casetes
Can Possons
Can Segura
Ribesaltes
Can Segimon
Torrent de Ribesaltes
Torrent Reguedell
Ventaiola
Cal Sineu
Can Nofre
Pardines
Roques Blanques
Turó de Segura
el Camí de Ribes
Sant Cristòfol
Castell de Sant Pere
Roca de la Creu
Ribes de Freser
Pujalt
Mas Ventós
Vilaró
l'Orri
Can Dolcat
Puigsac
Llavanera
Can Barratort
la Falgosa
el Tossal 1434
Cal Gasparó
Cal Rovell
Can Baldric de Dalt
Bosc del Cornulló
el Cogulló 1798
Coll de l'Erola
Font del Fàig
els Plaus
Can Pagès
Can Salomó
Sant Antoni
Coll de la Casassa
Cal Rosset
la Massana
Plans de la Maçana
Vall de Ribes
Torrent de Conflent
Torrent del Bosc Fosc
Torrent de Vilaró
Coll de Bac
Campelles
els Correcs
Pla de la Serra
Coll Roig
Font de la Jaguda
Font Freda
Font de la Jaguda
Font del Fàig
Font de la Canya
Font de la Jaça de Dalt
Font Grossa
Font Fontalta
Font Bordonera
Font Negra
Font Gran
Font del Rubí
Font de la Cometa
Font de l'Home Mort
Font dels Carrabiners
Font Freda
Font del Fàig
N
0
1500 m
Escala 1:50 000

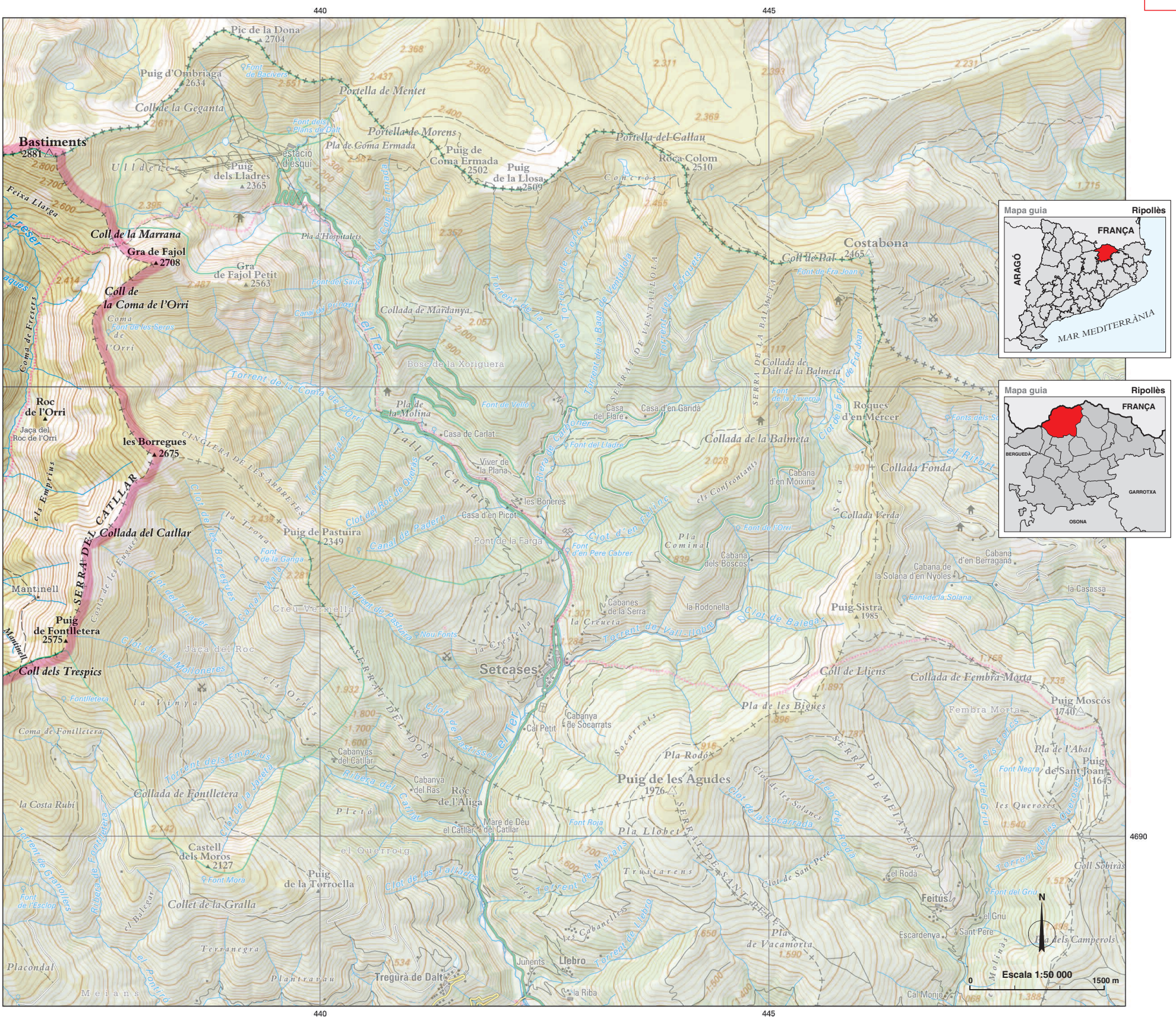

Queralbs [kəˈralps]

En la documentació antiga *Cheros Albos* (s. IX) 'roques blanques'.

Cap municipal: ..... Queralbs
Superfície (km²): 93,47
Altitud (m): 1236
Població (2007): 197
Codi de municipi: 170433
Coordenades UTM cap mun. (x,y): 431075, 4689025

Entitats de població
Farga, la [lə ˈfarɣə] *nucli*
Fustanyà [fustəˈɲa] *nucli*
Núria [ˈnuriə] *nucli*
Rialb [riˈalp] *nucli*
Serrat [səˈrat] *nucli*
Vilamanya [ˈbiləˈmaɲə] *nucli*

Altres topònims
Àliga, pic de l' *cim*
Anyells, pla dels *orogr.*
Arques de Coma de Vaca, les *orogr.*
Atalaiador, l' *cim*
Blanc, roc *cim*
Balandrau, el *cim*
Barraques, collet de les *orogr.*
Bastiments *cim*
Blancs, rocs *cim*
Bòlica, Cal *edif.*
Bonada, Molí d'en *edif.*
Bordonera, font *hidr.*
Borregues, les *cim*
Borrut, el *orogr.*
Borrut, serra del *serra*
Boscàs, el *indr.*
Bou, tros de *indr.*
Canya, font de la *hidr.*
Canya, serra de la *serra*
Carançà, coll de *orogr.*
Carboners, bosc de *indr.*
Carrabiners, font dels *hidr.*
Catllar, collada del *orogr.*
Catllar, serra del *serra*
Closa, devesa *indr.*
Clot, coma del *orogr.*
Coll de Finestrelles, puig del *cim*
Collets, els *orogr.*
Coma del Clot, cim de la *cim*
Coma de l'Orri, coll de la *orogr.*
Cometa, font de la *hidr.*
Cremal, pont de *com.*
Daió *indr.*
Dou, cim de la *cim*
Dui, roc del *cim*
Eina, coll d' *orogr.*
Eina, coma d' *orogr.*
Eina, pic d' *cim*
Embut, coma de l' *orogr.*
Emprius, els *orogr.*
Emprius, els *orogr.*
Entreforcs, els *orogr.*
Er, coll d' *orogr.*
Escuira, plans d' *orogr.*
Estavaris, collet d' *orogr.*
Estremera, bosc d' *indr.*
Estremera, cim d' *cim*
Eugassers, pla dels *orogr.*
Eugues, planell de les *orogr.*
Finestrelles, cim de *cim*
Finestrelles, coll de *orogr.*
Finestrelles, coma de *orogr.*
Fonda, collada *orogr.*
Fontalba, collada de *orogr.*
Fontalba, cometa de *orogr.*
Fontalba, dou de *hidr.*
Fontalta *hidr.*
Fontlletera, puig de *cim*
Fontnegra, collet de *orogr.*
Fontnegra, puig de *cim*
Fontseca, coma de *orogr.*
Fossa del Gegant, pic de la *cim*
Freser, emprius del *orogr.*
Freser, gorges del *orogr.*
Fresers, coma de *orogr.*
Fresers, pic de *cim*
Gallinera, bosc de la *indr.*
Gispet, coma del *orogr.*
Gombrèn, coma de *orogr.*
Gra de Fajol *cim*
Gran, font *hidr.*
Grossa, font *hidr.*
Home Mort, font de l' *hidr.*
Homes, coll dels *orogr.*
Jaça de Dalt, font de la *hidr.*
Lladres, pas dels *orogr.*
Llarga, feixa *orogr.*
Llenyissers, collada dels *orogr.*
Malè, roc de la *cim*
Malinfern *indr.*
Mantegosa *indr.*
Mantinell *indr.*
Mantinell, coma del *orogr.*
Mare de Déu, bosc de la *indr.*
Marrades, les *indr.*
Marrana, coll de la *orogr.*
Molleres, coma de les *orogr.*
Monella, pla de la *orogr.*
Negra, font *hidr.*
Noucreus *cim*
Noucreus, coll de *orogr.*
Noufonts, coll de *orogr.*
Noufonts, coma de *orogr.*
Noufonts, pic de *cim*
Núria, cremallera de *com.*
Núria, gorges de *orogr.*
Núria, santuari de *edif. hist.*
Oratori, roques de l' *cim*
Orri, roc de l' *cim*
Ortigar, cim de l' *cim*
Ortigar, ras de l' *orogr.*
Ós, clot de l' *orogr.*
Pas dels Lladres, tossa del *cim*
Pedrisses *serra*
Perdius, coma de les *orogr.*
Pinetar, el *indr.*
Plana, la *edif.*
Planassos, els *indr.*
Planassos, els *serra*
Plaus, Casa dels *edif.*
Porc, cap de *cim*
Puigmal *cim*
Puigmal, clotes del *orogr.*
Quatrecorns *cim*
Racó, cim del *cim*
Ras, cim del *cim*
Regalíssia, collet de la *orogr.*
Roc de l'Orri, jaça del *indr.*
Roques Blanques *cim*
Rubi, costa *orogr.*
Rubi, font del *hidr.*
Ruïra, la *edif.*
Sallent, pla de *orogr.*
Sant Gil *edif. hist.*
Segre, pic de *cim*
Solana, cim de la *cim*
Tirapits *indr.*
Tirapits, coll de *orogr.*
Torreneules *cim*
Torreneules, coll de *orogr.*
Totlomón, roc de *cim*
Tregurà *edif.*
Trespics *cim*
Trespics, coll dels *orogr.*
Trumferes, les *indr.*
Tutes, costa de les *orogr.*
Vaca, coma de *orogr.*
Vaca, pic de la *cim*
Vaca, serra de la *serra*
Vaquerissa, la *serra*