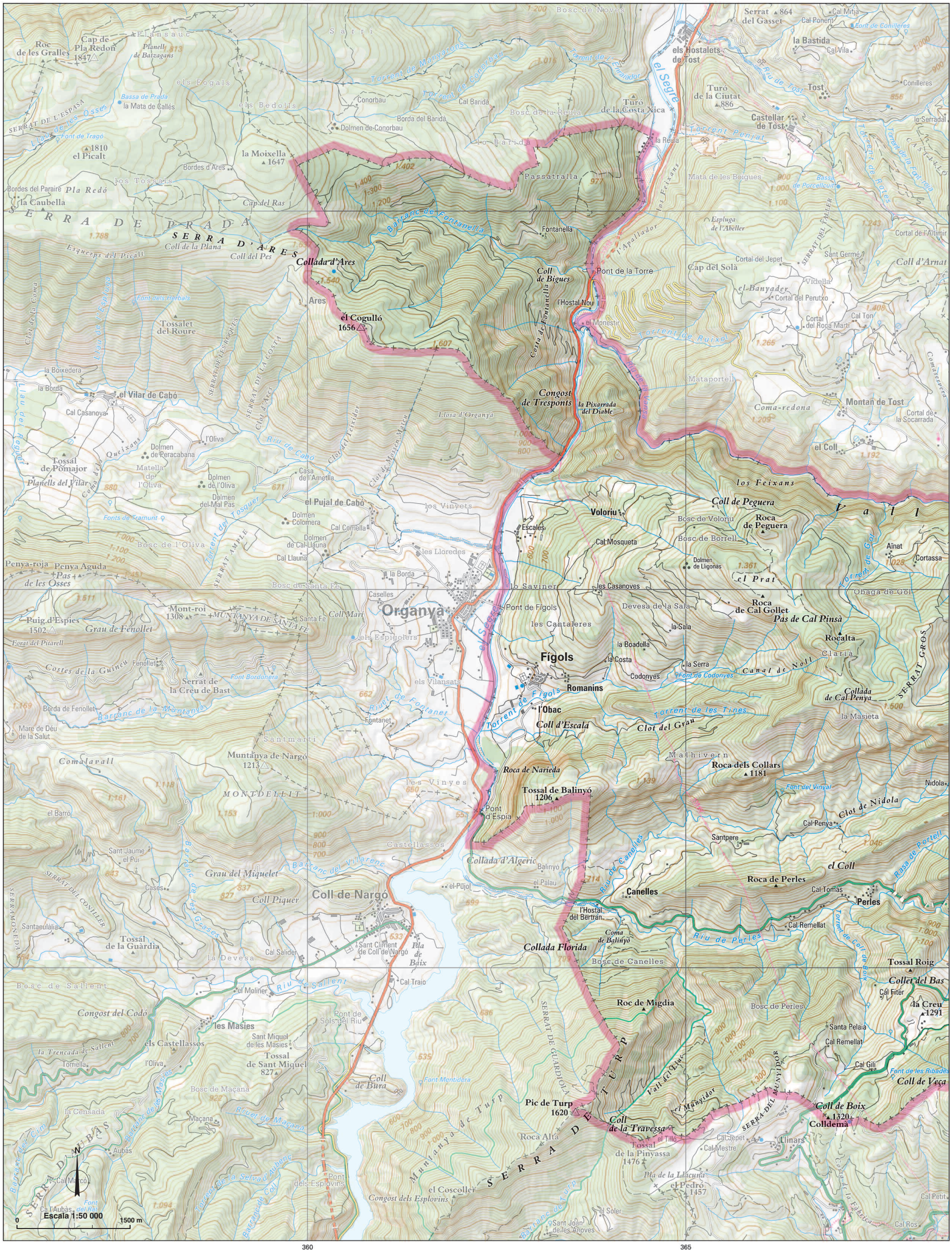
360
365
4680
4675
4670
Roc de les Gralles
Cap de Pla Redon 1847
Plansauc
Planell de Balzagans
Sarri
Bosc de Noves
Serrat del Gasset
Cal Ponent
Cal Mitja
Font de Conilleres
la Bastida
Cal Vila
els Hostalets de Tost
Torrent de Manyarons
Torrent de Conorbau
Torrent de l'Enrajador
el Segre
Riu de Tost
Tost
Conilleres
Turó de la Ciutat 886
Castellar de Tost
lo Serradal
els Fogals
Bassa de Prada
la Mata de Callés
SERRAT DE L'ESPASA
Llau de les Ósses
Font de Tragó
1810 el Picalt
Conorbau
Cal Baridà
Borda del Baridà
Dolmen de Conorbau
Bosc de la Reula
Turó de la Costa Xica
la Reula
Torrent Penjat
CASTELLÓ
Torrent de Rotes
Torrent de la Fatrola
els Bedolls
la Moixella 1647
Bordes d'Ares
los Tossals
Bordes del Parairé
la Caubella
Pla Redó
Cap del Ras
lo Baridà
Passatralla
977
Mata de les Boigues
Bassa de Porcellunt
los Feixans
Espluga de l'Abeller
Cortal de l'Altimir
SERRA DE PRADA
SERRA D'ARES
Coll de la Plana
Coll del Pes
Esquerps del Picalt
Collada d'Ares
Barranc de Fontanella
Fontanella
l'Apallador
Coll de Bigues
Pont de la Torre
Cap del Solà
Cortal del Jepet
SERRAT DEL FAILLER
Sant Germé
Coll d'Arnat
el Banyader
Victella
Cortal del Perutxo
Cal Ton
Cortal del Roca Martí
Ares
el Cogulló 1656
Llau de l'Espluga
Font dels Herbals
Tossalet del Roure
SERRAT DE LES ROQUES
SERRAT DE LA COSTA
Clot d'Ares
Costa de Fontanella
l'Hostal Nou
el Monestir
Torrent de Ruixol
Riu de la Vansa
la Boixedera
la Borda
el Vilar de Cabó
Cal Casanova
Llau de Reguer
Mataportell
Coma-redona
Montan de Tost
Cortal de la Socarrada
Comasaurera
Congost de Tresponts
la Pixarrada del Diable
Llosa d'Organyà
Clot del Teixidor
Clot de Mossen Martí
Riu de Cabó
l'Oliva
Dolmen de Peracabana
Tossal de Pomajor
Planells del Vilar
Coma dels Queixans
Matella de l'Oliva
Dolmen de l'Oliva
Dolmen del Mal Pas
Casa de l'Ametlla
el Pujal de Cabó
Dolmen Colomera
Cal Comella
Dolmen de Cal Llauna
Cal Llauna
los Vinyets
Fonts de Tramunt
Bosc de l'Oliva
Torrent del Tosquer
SERRAT AMPLE
Penya-roja
Penya Aguda
Pas de les Ósses
Bosc de Santa Fe
Caselles
Mont-roi 1308
MUNTANYA DE SANTA FE
Santa Fe
Coll Marí
Organyà
Puig d'Espies 1502
Grau de Fenollet
Forat del Pitarell
els Espigolers
les Lloredes
la Borda
Escales
Voloriu
Coll de Peguera
Bosc de Voloriu
Roca de Peguera
Cal Mosqueta
Bosc de Borrell
Dolmen de Llignàs
el Prat
Aïnat
Cortassa
Torrent de Goi
Obaga de Goi
lo Saviner
les Casanoves
Pont de Fígols
Devesa de la Sala
Roca de Cal Gollet
Pas de Cal Pinsà
les Cantaleres
la Sala
Rocalta
Clarià
la Boadella
la Costa
la Serra
Fígols
Codonyes
Font de Codonyes
Canal de Noll
SERRAT GROS
Costes de la Guineu
Fenollet
Serrat de la Creu de Bast
Font Bordonera
els Vilansats
Romanins
Collada de Cal Penya
Borda de Fenollet
Barranc de la Muntanya
Riuet de Fontanet
Fontanet
l'Obac
Torrent de Fígols
Coll d'Escala
Torrent de les Tines
la Masieta
Mare de Déu de la Salut
Santmartí
Clot del Grau
Comalavall
Muntanya de Nargó 1213
Malhivern
Roca dels Collars 1181
Roca de Narieda
les Vinyes
MONTDELLIT
Tossal de Balinyó 1206
Font del Vinyal
Nidola
Clot de Nidola
el Barró
Pont d'Espia
Cal Penya
Sant Jaume el Pui
Castellassos
Santpere
Barranc de les Grases
Barranc del Vilarenc
Collada d'Algeric
Balinyó
el Palau
Riu de Canelles
el Coll
Rasa de Portell
Grau del Miquelet
Cases
Coll Piquer
Coll de Nargó
el Pujol
Canelles
Roca de Perles
Cal Tomàs
Perles
SERRAT DEL CONILLER
SERRAMOÑEDA
Santaeulàlia
Tossal de la Guàrdia
Sant Climent de Coll de Nargó
Pla de Baix
l'Hostal del Bertran
Cal Remellat
Torrent de Coll de Boix
Cal Salider
la Devesa
Coma de Balinyó
Collada Florida
Riu de Perles
Tossal Roig
Bosc de Sallent
Riu de Sallent
Cal Traio
Bosc de Canelles
Collet del Bas
Cal Fiter
la Creu 1291
el Moliner
Roc de Migdia
Bosc de Perles
Congost del Codó
les Masies
Pont de Sols del Riu
Santa Pelaia
Cal Remellat
la Trencada de Sallent
els Castellassos
Sant Miquel de les Masies
Tossal de Sant Miquel 827
l'Oliva
Torriella
Coll de Bura
Font Mentidera
SERRAT DE GUARDIOLA
Vall del Llac
el Munyidor
SERRA DEL MUNYIDOR
Cal Gili
Font de les Ribades
Coll de Veça
Bosc de Maçana
Pic de Turp 1620
Coll de Boix 1320
Colldemà
la Censada
Maçana
Riuet de Maçana
Coll de la Travessa
Roca Alta
Tossal de la Pinyassa 1476
el Tillò
Cal Jepet
Cal Mestre
Llinars
SERRA DE TURP
SERRA DE UBÀS
Aubàs
Cal Marcó
Ca l'Aubàs
Font del Rat
Pla de la Llacuna
el Pedró 1457
Muntanya de Turp
Pont dels Esplovins
Torrent de la Selva d'Aubenç
Barranc de Coll
Barranc de Turp
Costa de la Fàbrica
Cal Petit
Cal Ros
el Coscoller
Congost dels Esplovins
el Soler
Sant Joan de les Anoves
N
0
Escala 1:50 000
1500 m

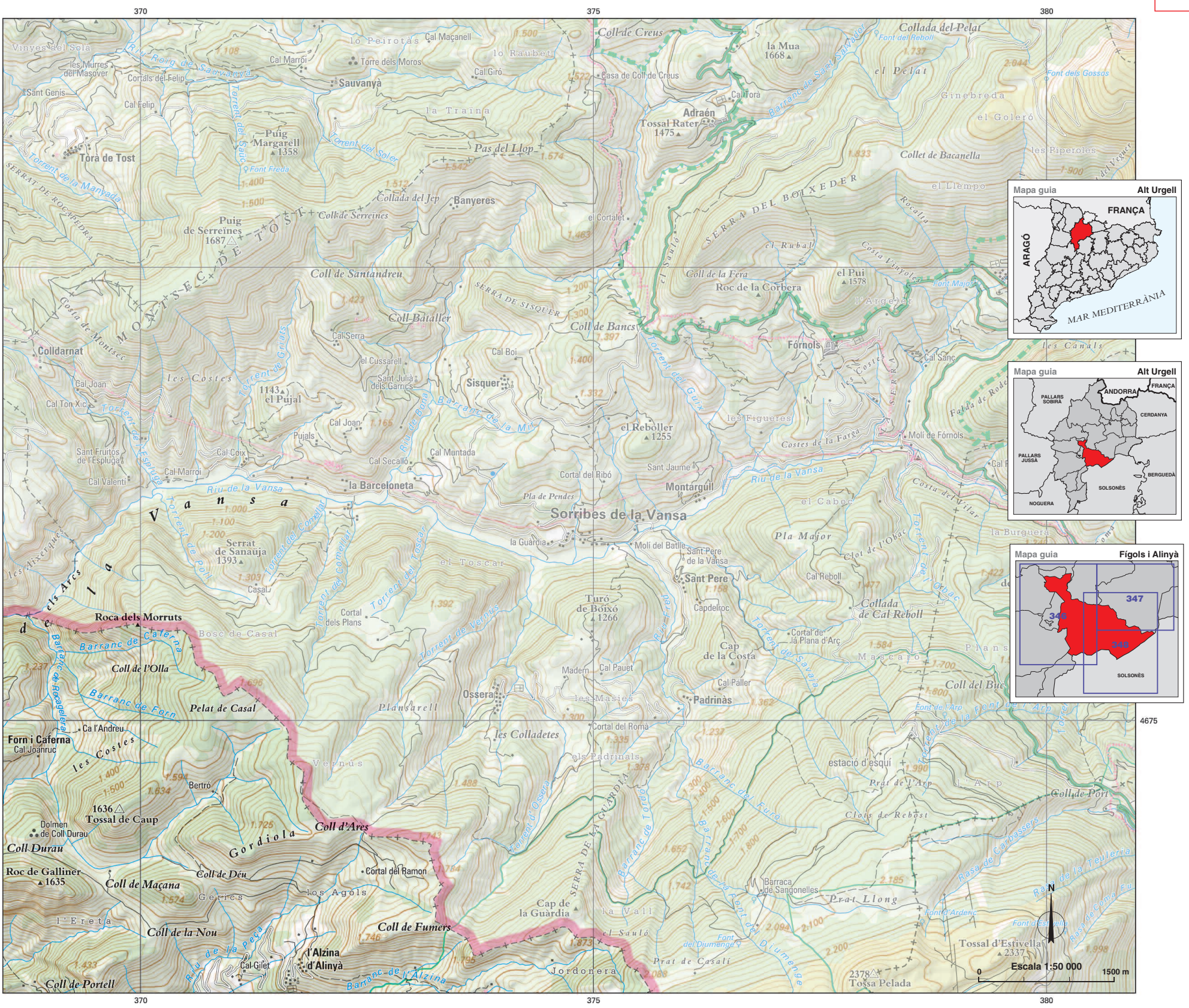

Fígols i Alinyà [ˈfiɣolz i aliˈɲa]

Fígols, en la documentació *Ficulus* (S. IX), que probablement prové de FICULOS, que és un diminutiu de FICOS 'figueres'; *Alinyà*, en la documentació antiga apareix la forma *Helinniano* (S. IX), que probablement deriva de l'antropònim llatí HELINNIANUS.

Cap municipal: Fígols
Superfície (km²): 101,80
Altitud (m): 602
Població (2007): 265
Codi de municipi: 259084
Coordenades UTM cap mun. (x,y): 363072, 4673823

Entitats de població
Alinyà [aliˈɲa] *nucli*
Alzina d'Alinyà, l' [lˈalzinaðaliˈɲa] *nucli*
Canelles [kaˈneʎes] *nucli*
Fígols [ˈfiɣols] *cap*
Forn i Caferna *diss.*
Llobera *diss.*
Obac, l' *diss.*
Perles [ˈpɛrles] *nucli*
Romanins *diss.*
Sorts, les *diss.*
Vall del Mig, la *diss.*
Volori *diss.*

Altres topònims
Agols, los *indr.*
Aïnat *edif.*
Alinyà, muntanya d' *serra*
Andreu, Ca l' *edif.*
Arcs, els *orogr.*
Ares, collada d' *orogr.*
Ares, coll d' *orogr.*
Ares, coll d' *orogr.*
Ares, serra d' *serra*
Balinyó, coma de *orogr.*
Balinyó, tossal de *cim*
Bas, collet del *orogr.*
Bertró *edif.*
Bigues, coll de *orogr.*
Boadella, la *edif.*
Boix, coll de *orogr.*
Borrell, bosc de *indr.*
Cadolla Verda, coll de la *orogr.*
Cadolla Verda, la *indr.*
Cal Gollet, roca de *cim*
Cal Penya, collada de *orogr.*
Cal Pinsà, pas de *orogr.*
Campelles, serra de *serra*
Canelles, bosc de *indr.*
Cantaleres, les *indr.*
Casal, pelat de *orogr.*
Casanoves, les *edif.*
Castellons, roc dels *cim*
Caup, tossal de *cim*
Clarià *indr.*
Codonyes *edif.*
Codonyes, font de *hidr.*
Cogulló, el *cim*
Coll, el *orogr.*
Collars, roca dels *cim*
Colldemà *cim*
Coll Durau, dolmen de *edif. hist.*
Cortassa *edif.*
Costa, la *edif.*
Costes, les *orogr.*
Creu, la *cim*
Déu, coll de *orogr.*
Durau, coll *orogr.*
Ereta, l' *indr.*
Escala, coll d' *orogr.*
Escales *edif.*
Escots, los *orogr.*
Espia, pont d' *com.*
Estany, collada de l' *orogr.*
Estany de Pratmajor, l' *hidr.*
Feixans, los *orogr.*
Fígols, pont de *com.*
Fiter, Cal *edif.*
Florida, collada *orogr.*
Fontanella *edif.*
Fontanella, costa de *orogr.*
Fonts, les *hidr.*
Freda, font *hidr.*
Freda, font *hidr.*
Fumers, coll de *orogr.*
Galliner, roc de *cim*
Galtanegra, Cal *edif.*
Gerics *indr.*
Gespeguera, la *cim*
Gilet, Cal *edif.*
Gili, Cal *edif.*
Gol, obaga de *indr.*
Gordiola *orogr.*
Grau, clot del *orogr.*
Gros, serrat *serra*
Hostal del Bertran, l' *edif.*
Hostal Nou, l' *edif.*
Joanruc, Cal *edif.*
Jordonera *indr.*
Llarg, prat *orogr.*
Lligonàs, dolmen de *edif. hist.*
Lluc, vall del *orogr.*
Maçana, coll de *orogr.*
Malhivern *indr.*
Masieta, la *indr.*
Migdia, roc de *cim*
Morruts, roca dels *cim*
Mosqueta, Cal *edif.*
Mua, pla de la *orogr.*
Munyidor, el *orogr.*
Munyidor, serra del *serra*
Narieda, roca de *orogr.*
Nidola *edif.*
Nidola, clot de *orogr.*
Noll, canal de *orogr.*
Nou, coll de la *orogr.*
Olla, coll de l' *orogr.*
Passatralla *indr.*
Pedrusques, les *orogr.*
Peguera, coll de *orogr.*
Peguera, roca de *cim*
Pena, roca de la *cim*
Penya, Cal *edif.*
Perles, bosc de *indr.*
Perles, roca de *cim*
Pixarrada del Diable, la *orogr.*
Planassa, la *orogr.*
Podrida, font *hidr.*
Port, font de *hidr.*
Portell, coll de *orogr.*
Prat, el *orogr.*
Pratmajor *indr.*
Pratmajor *orogr.*
Quatre Batlles, pedró dels *cim*
Ramon, Cortal del *edif.*
Remellat, Cal *edif.*
Remellat, Cal *edif.*
Ribades, font de les *hidr.*
Ribatell *edif.*
Rocalta *cim*
Roig, tossal *cim*
Sala, devesa de la *indr.*
Sala, la *edif.*
Santa Pelaia *edif. hist.*
Santpere *edif.*
Sant Ponç *edif. hist.*
Sant Ponç, roca de *cim*
Sastre, Corral del *edif.*
Saviner, lo *indr.*
Serra, la *edif.*
Serreta, la *serra*
Sobiró *indr.*
Terrers, clot de *orogr.*
Tomàs, Cal *edif.*
Torre, pont de la *com.*
Travessa, coll de la *orogr.*
Travesset, Cal *edif.*
Tresponts, congost de *orogr.*
Turp, pic de *cim*
Turp, serra de *serra*
Urdiet *cim*
Urdiet *indr.*
Vall-llonga *orogr.*
Veça, coll de *orogr.*
Vedoses, les *indr.*

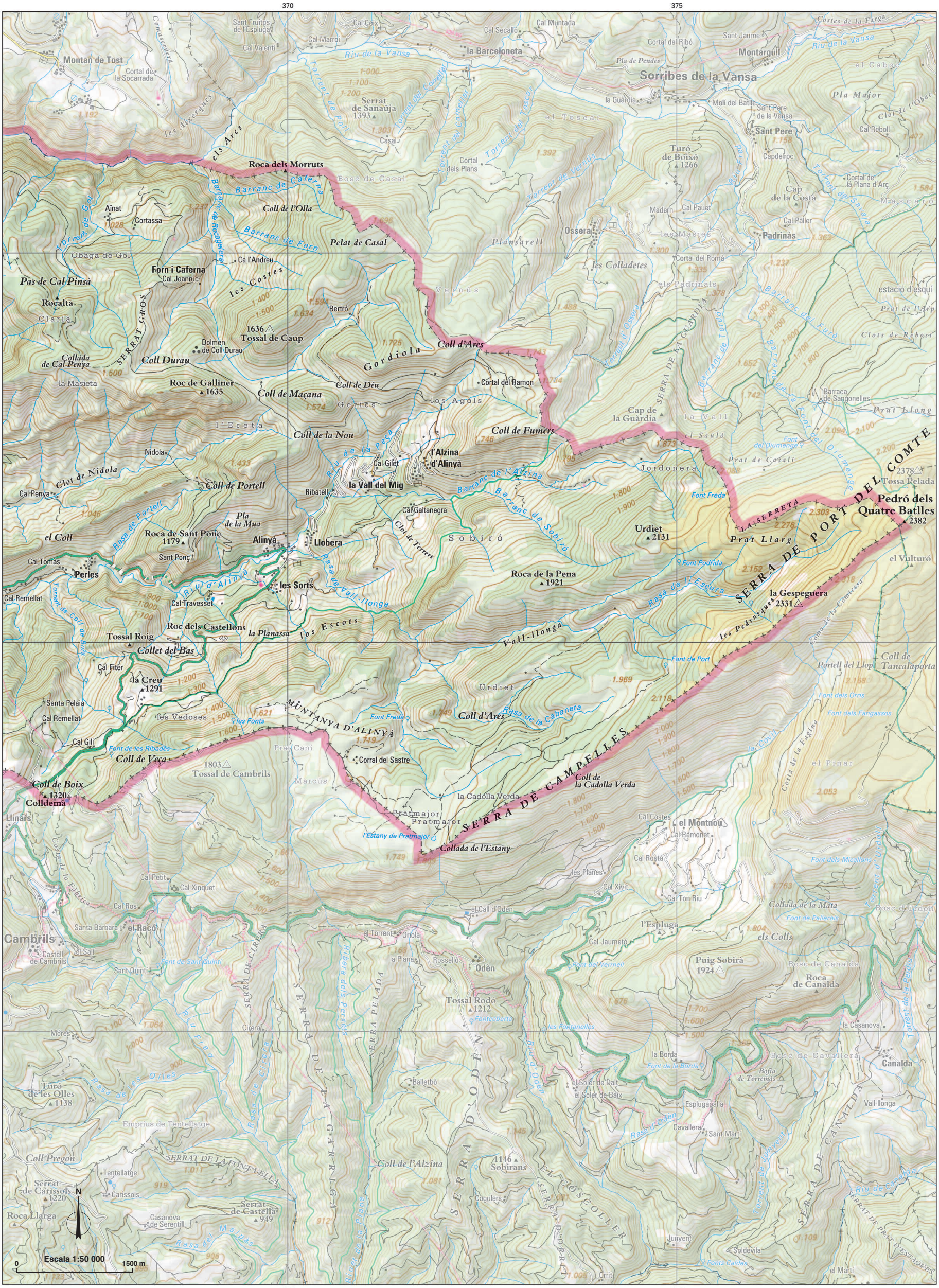
370
375
4675
4670
4665
Montan de Tost
Cortal de la Socarrada
Sant Fruitós de l'Espluga
Cal Valentí
Cal Marroi
Cal Coix
Cal Secalló
Cal Muntada
la Barceloneta
Cortal del Ribó
Sant Jaume
Montargull
Costes de la Farga
Riu de la Vansa
Pla de Pendes
Sorribes de la Vansa
el Cabot
Pla Major
Clot de l'Obac
Cal Reboll
la Guàrdia
Molí del Batlle
Sant Pere de la Vansa
Sant Pere
Serrat de Sanaüja 1393
Casal
Torrent de Pollí
Torrent del Comellar
Torrent del Toscar
el Toscar
Cortal dels Plans
Turó de Boixó 1266
Riu Fred
Cap de la Costa
Cortal de la Plana d'Arç
Torrent de Savalà
Mascaró
Les Anxerques
els Arcs
Roca dels Morruts
Bosc de Casal
Barranc de Caferna
Coll de l'Olla
Barranc de Rocagelera
Torrent de Gol
Aïnat
Cortassa
Obaga de Gol
Barranc de Forn
Pelat de Casal
Plansarell
Ossera
Madern
Cal Pauet
les Masies
Cal Paller
Padrinàs
Capdelroc
Torrent de Vernús
Vernús
Forn i Caferna
Cal Joanruc
Ca l'Andreu
les Costes
Pas de Cal Pinsà
Rocalta
Clarà
SERRAT GROS
Bertró
1636 Tossal de Caup
Dolmen de Coll Durau
Coll Durau
Collada de Cal Penya
la Masieta
Roc de Galliner 1635
Coll de Maçana
Coll de Dèu
Gordiola
Coll d'Ares
Cortal del Ramon
los Agols
Gerics
l'Ereta
Coll de la Nou
Coll de Fumers
Cortal del Romà
les Colladetes
els Padrinals
Torrent d'Ossera
SERRA DE LA GUÀRDIA
Barranc de Tordó
Barranc del Furó
Barranc de la Font del Diumenge
estació d'esquí
Prat de l'Arp
Clots de Rebosí
Barraca de Sangonelles
Prat Llong
Cap de la Guàrdia
la Vall
el Sauló
Font del Diumenge
Prat de Casali
Jordonera
Font Freda
Nidola
Clot de Nidola
Coll de Portell
Cal Penya
Riu de la Pega
Cal Gilet
l'Alzina d'Alinyà
la Vall del Mig
Ribatell
Barranc de l'Alzina
Barranc de Sobiró
Cal Galtanegra
Clot de Terrers
Pla de la Mua
Rasa de Portell
el Coll
Roca de Sant Ponç 1179
Sant Ponç
Alinyà
Llobera
Sobiró
Urdiet 2131
Prat Llarg
LA SERRETA
SERRA DE PORT DEL COMTE
Pedró dels Quatre Batlles 2382
Tossa Pelada
2378
el Vulturó
Cal Tomàs
Perles
Rasa de Vall-llonga
Font Podrida
Roca de la Pena 1921
Rasa de l'Escura
la Gespeguera 2331
les Pedrusques
Cal Remellat
Cal Travesset
les Sorts
Torrent de Coll de Boix
Roc dels Castellons
la Planassa
los Escots
Vall-llonga
Tossal Roig
Collet del Bas
Font de Port
Portell del Llop
Coll de Tancalaporta
Cal Fiter
la Creu 1291
Urdiet
Font Freda
Coll d'Ares
Rasa de la Cabaneta
Font dels Orris
Font dels Fangassos
Santa Pelaia
Cal Remellat
les Vedoses
les Fonts
MUNTANYA D'ALINYÀ
Cal Gili
Font de les Ribades
Coll de Veça
Prat Cani
Corral del Sastre
1803 Tossal de Cambrils
Marcús
la Cadolla Verda
Coll de la Cadolla Verda
SERRA DE CAMPELLES
Coll de Boix 1320
Colldemà
Llinars
Pratmajor
l'Estany de Pratmajor
Collada de l'Estany
Cal Costes
el Montnou
Cal Ramonet
Cal Rosta
les Planes
Font dels Micallons
Cal Petit
Cal Xinquet
Cal Xivit
Cal Ton Riu
Cal Ros
Santa Bàrbara
el Racó
Cambrils
Castell de Cambrils
el Sali
Font de Sant Quintí
Sant Quintí
el Call d'Odèn
Oriola
el Torrent
la Plana
Rossellò
Odèn
l'Espluga
Cal Jaumeto
Font de Vermell
Collada de la Mata
Font de Pallerols
els Colls
Puig Sobirà 1924
Bosc de Canalda
Roca de Canalda
Tossal Rodó 1212
Fontcoberta
les Fontanelles
la Casanova
Mores
Citera
la Borda
Font de la Borda
Bosc de Cavallera
Canalda
Bofia de Torremàs
Turó de les Olles 1138
Balletbò
el Soler de Dalt
el Soler de Baix
Esplugapalla
Vall-llonga
Emprius de Tentellatge
Cavallera
Sant Martí
Coll Pregon
SERRAT DE LA FONTVELLA
Tentellatge
Serrat de Carissols 1220
Carissols
Coll de l'Alzina
1146 Sobirans
Cogulers
Serrat de Castellà 949
Roca Llarga
Casanova de Serentill
Rasa del Malpàs
Junyent
Soldevila
Fonts Caldes
el Martí
Orrit
Escala 1:50 000
0
1500 m
N