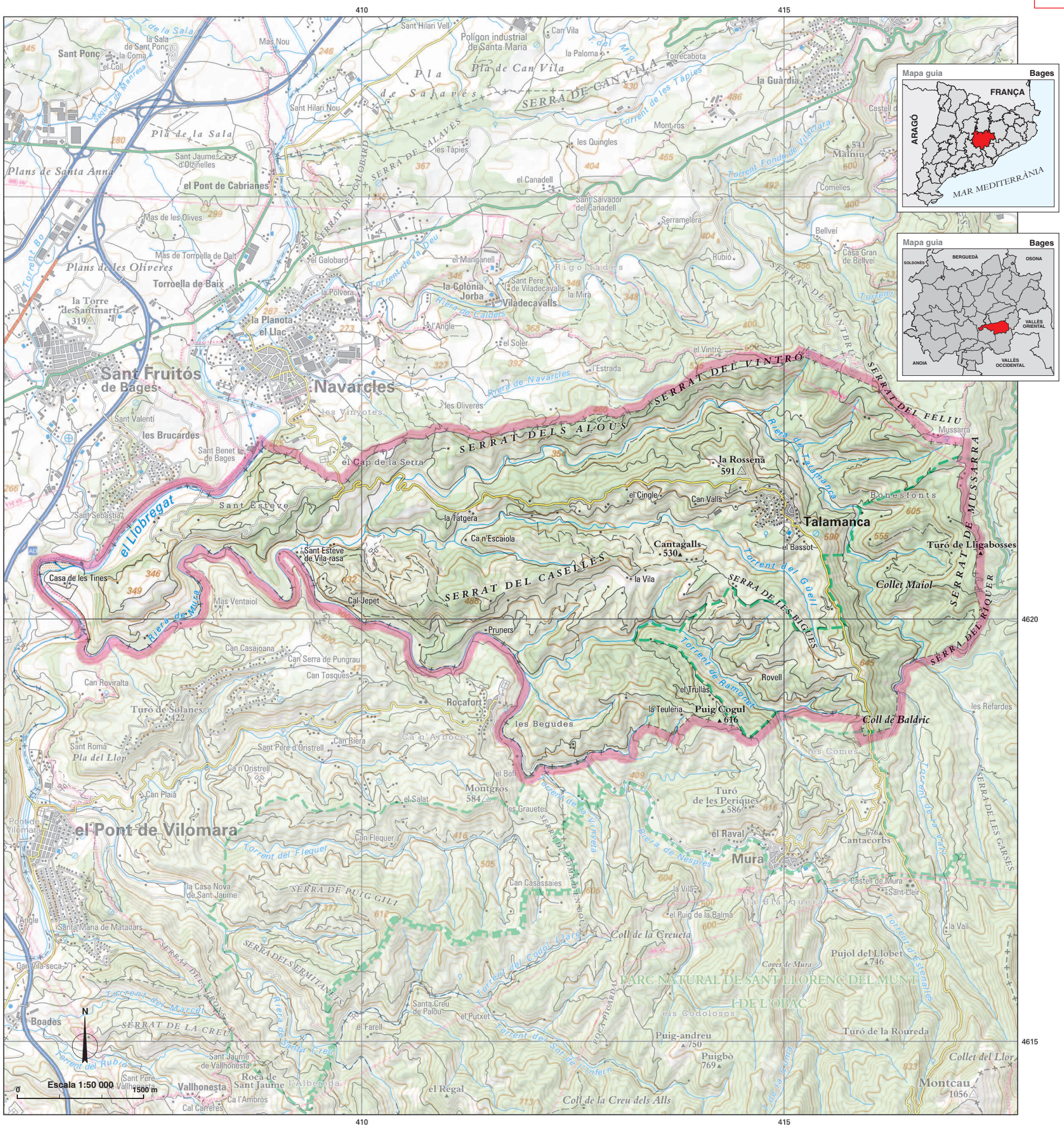

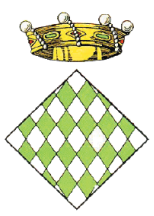

Talamanca [tələˈmaŋkə]

En la documentació antiga *Talamancha* (s. x), probablement és d'origen preromà indoeuropeu.

Cap municipal: ..... Talamanca
Superfície (km²): 29,43
Altitud (m): 552
Població (2007): 140
Codi de municipi: 082779
Coordenades UTM cap mun. (x,y): 415036, 4621408

Altres topònims
Alous, serrat dels *serra*
Baldric, coll de *orogr.*
Bassot, el *edif.*
Begudes, les *indr.*
Bigues, serra de les *serra*
Bonesfonts *indr.*
Cantagalls *cim*
Cap de la Serra, el *indr.*
Caselles, serrat del *serra*
Cingle, el *edif.*
Cogul, puig *cim*
Escaiola, Ca n' *edif.*
Feliu, serrat del *serra*
Jepet, Cal *edif.*
Lligabosses, turó de *cim*
Maiol, collet *orogr.*
Mussarra, serrat de *serra*
Pruners *edif.*
Riquer, serra del *serra*
Rossena, la *cim*
Rovell *edif.*
Sant Esteve *indr.*
Sant Esteve de Vila-rasa *edif. hist.*
Tatgera, la *edif.*
Teuleria, la *edif.*
Tines, Casa de les *edif.*
Trullàs, el *edif.*
Valls, Can *edif.*
Vila, la *edif.*
Vintró, serrat del *serra*