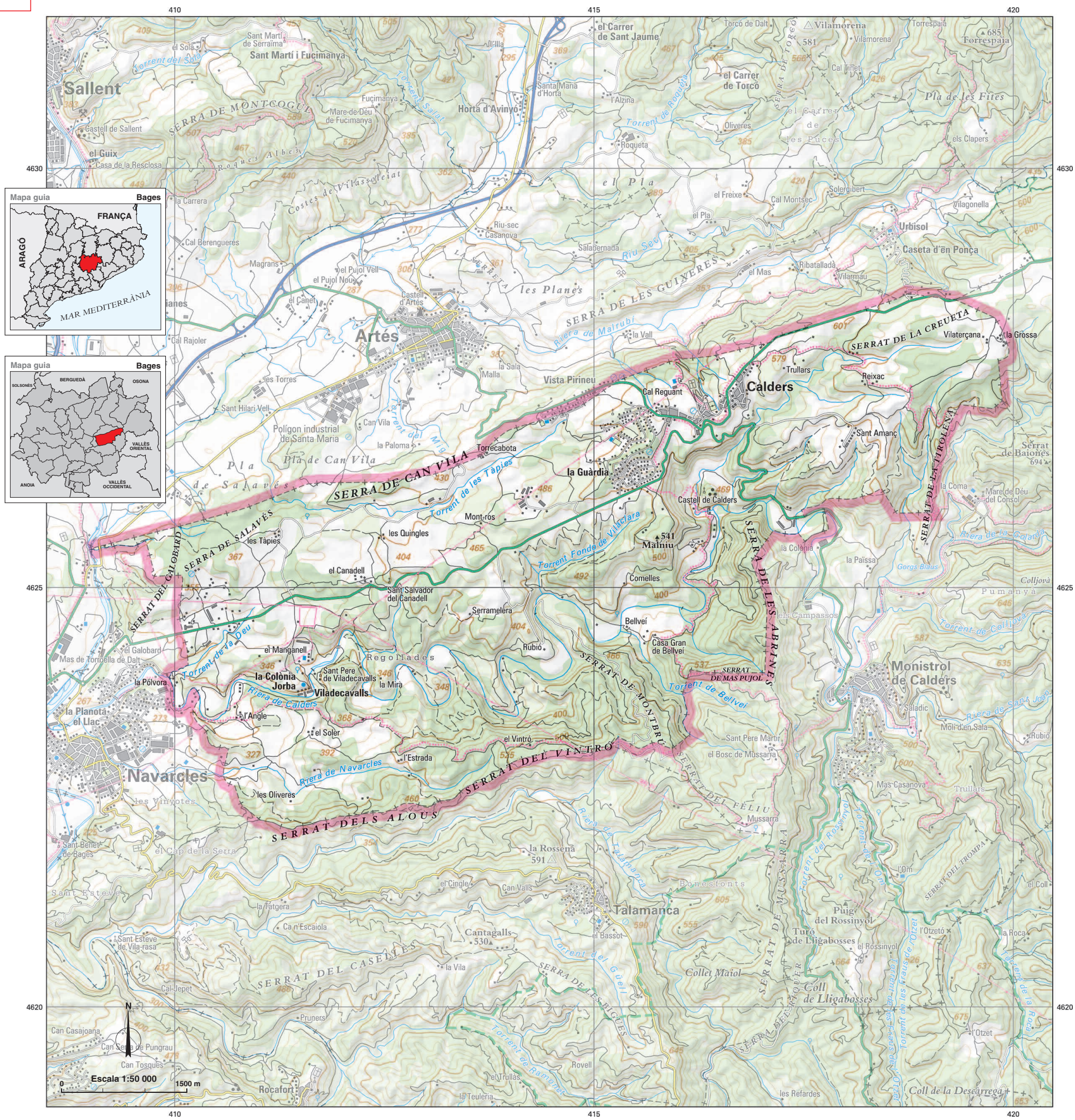

Calders [kəl'des]

En la documentació antiga *Caldarios* (s. x), probablement pels tolls en forma de caldera que hi ha a la riera homònima.

Cap municipal: Calders
Superfície (km²): 33,09
Altitud (m): 552
Població (2007): 868
Codi de municipi: 080348
Coordenades UTM cap mun. (x,y): 416282, 4627076

Entitats de població
Colònia Jorba, la
[lə kuˈlɔniə ˈʒorβə] *nucli*
Guàrdia, la [lə ˈɣwarðiə] *nucli*
Viladecavalls [ˈbiləðəkəˈβaʎs] *nucli*

Altres topònims
Abrines, serra de les *serra*
Alous, serrat dels *serra*
Angle, l' *edif.*
Bellveí *edif.*
Bellveí, Casa gran de *edif.*
Calders, castell de *edif. hist.*
Canadell, el *edif.*
Can Vila, serra de *serra*
Comelles *edif.*
Creueta, serrat de la *serra*
Estrada, l' *edif.*
Galobard, serrat del *serra*
Grossa, la *edif.*
Malniu *cim*
Manganell, el *edif.*
Mas Pujol, serrat de *serra*
Mira, la *edif.*
Montbrú, serrat de *serra*
Mont-ros *edif.*
Oliveres, les *edif.*
Pólvora, la *edif.*
Quingles, les *edif.*
Regollades *indr.*
Reguant, Cal *edif.*
Reixac *edif.*
Rubió *edif.*
Salavés, serra de *serra*
Sant Amanç *edif.*
Sant Pere de Viladecavalls *edif. hist.*
Sant Salvador del Canadell *edif. hist.*
Serramelera *edif.*
Soler, el *edif.*
Tàpies, les *edif.*
Tirolena, serrat de la *serra*
Torrecabota *edif.*
Trullars *edif.*
Vilaterçana *edif.*
Vintró, el *edif.*
Vintró, serrat del *serra*