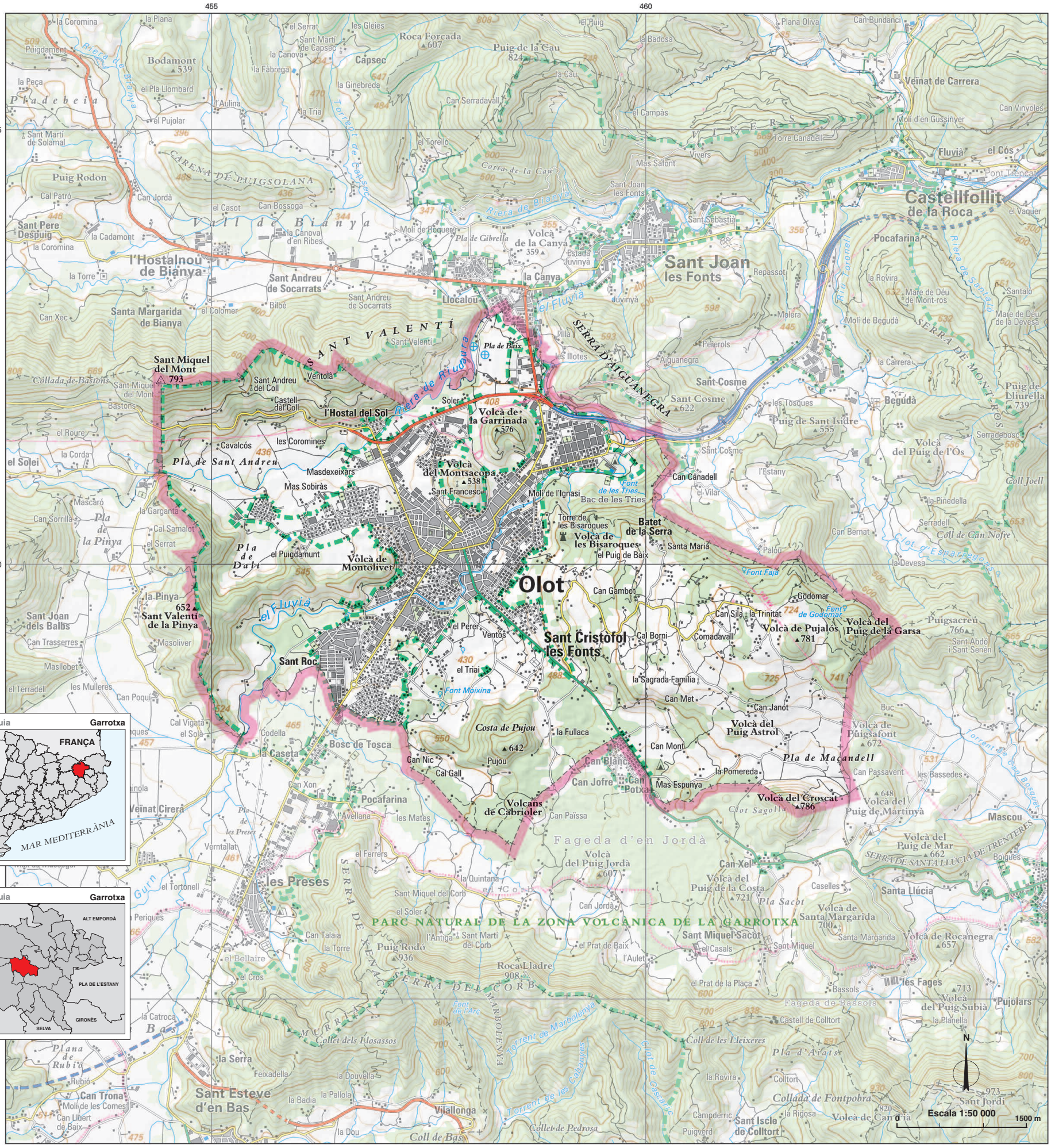

Olot [uˈlɔt]

En la documentació antiga *Olotis* (s. IX), probablement és d'origen preromà no indoeuropeu.

Cap municipal: Olot
Superfície (km²): 29,03
Altitud (m): 443
Població (2007): 32 337
Codi de municipi: 171143
Coordenades UTM cap mun. (x,y): 457512, 4670448

Entitats de població
Batet de la Serra
[bəˈted də lə ˈsɛrə] *nucli*
Hostal del Sol, l' [lusˈtal dəl ˈsɔl] *nucli*
Sant Cristòfol les Fonts
[ˈsaŋ kristˈtɔful ləs ˈfɔns] *nucli*

Altres topònims
Aiguanegra, serra d' *serra*
Baix, pla de *orogr.*
Bisaroques, torre de les *edif. hist.*
Bisaroques, volcà de les *cim*
Borni, Cal *edif.*
Cabrioler, volcans de *cim*
Cavalcós *edif.*
Coll, castell del *edif. hist.*
Comadavall *edif.*
Coromines, les *edif.*
Croscat, volcà del *cim*
Dalt, pla de *orogr.*
Espunya, Mas *edif.*
Faja, font *hidr.*
Fullaca, la *edif.*
Gall, Cal *edif.*
Gambot, Can *edif.*
Garrinada, volcà de la *cim*
Godomar *edif.*
Godomar, font de *hidr.*
Ignasi, Molí de l' *edif.*
Janot, Can *edif.*
Maçandell, pla de *orogr.*
Masdexeixars *edif.*
Met, Can *edif.*
Moixina, font *hidr.*
Mont, Can *edif.*
Montolivet, volcà de *cim*
Montsacopa, volcà del *cim*
Nic, Can *edif.*
Perer, el *edif.*
Pomereda, la *edif.*
Puig Astrol, volcà del *cim*
Puigdamunt, el *edif.*
Puig de Baix, el *edif.*
Puig de la Garsa, volcà del *cim*
Pujalós, volcà de *cim*
Pujou *edif.*
Pujou, costa de *orogr.*
Sagrada Família, la *edif. hist.*
Santa Maria *edif. hist.*
Sant Andreu, pla de *orogr.*
Sant Andreu del Coll *edif. hist.*
Sant Francesc *edif. hist.*
Sant Miquel del Mont *cim*
Sant Miquel del Mont *serra*
Sant Roc *edif. hist.*
Sant Valentí *serra*
Sant Valentí de la Pinya *cim*
Sila, Can *edif.*
Sobiràs, Mas *edif.*
Soler *edif.*
Triai, el *edif.*
Tries, bac de les *indr.*
Tries, font de les *hidr.*
Trinitat, la *edif. hist.*
Ventolà *edif.*
Ventós *edif.*