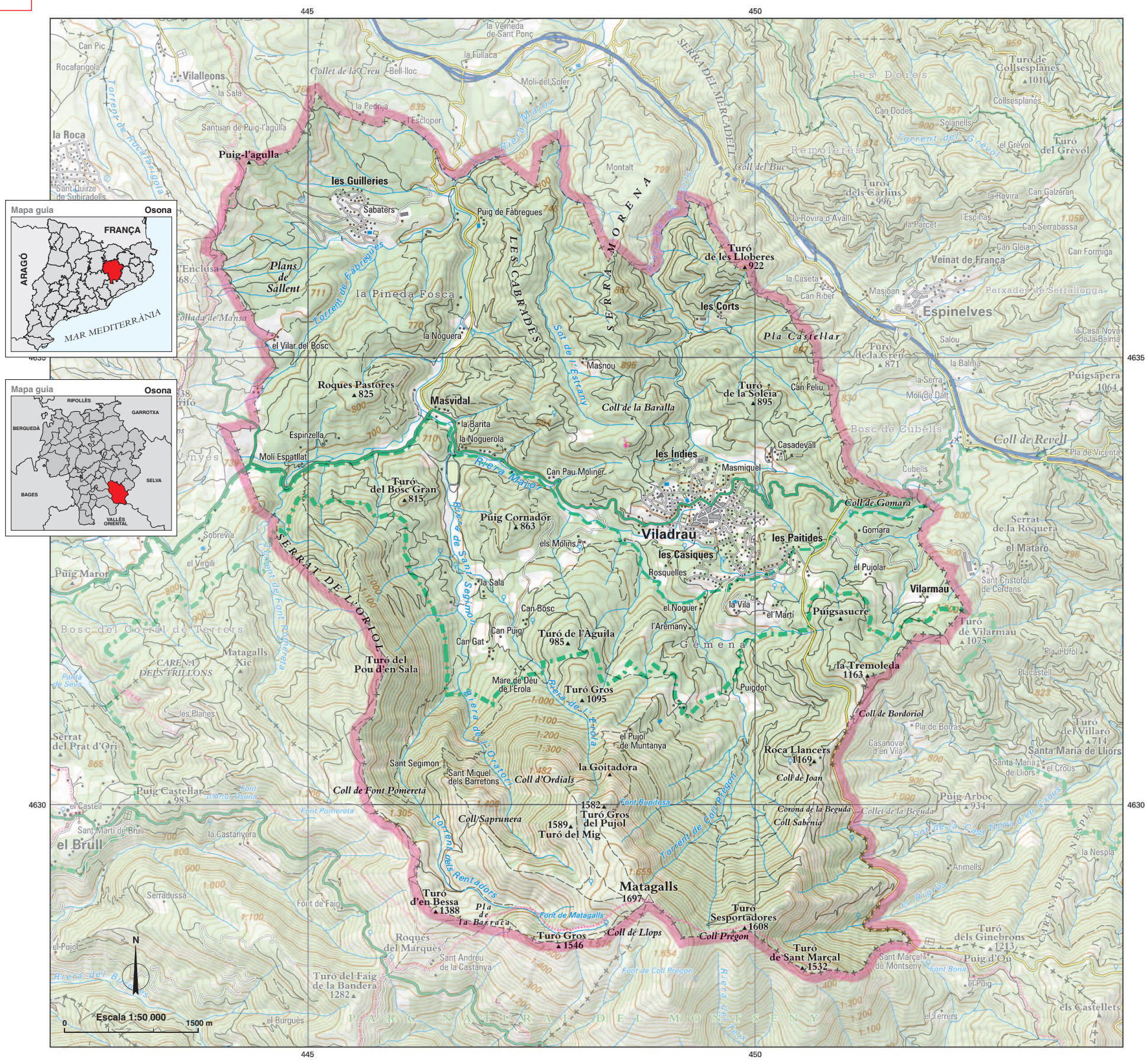

Viladrau [ˈbiləˈðraw]

En la documentació antiga *Villare Adraldi* (s. x), compost de *vila* i un antropònim medieval d'origen gòtic.

Cap municipal: Viladrau
Superfície (km²): 50,73
Altitud (m): 821
Població (2007): 1 036
Codi de municipi: 172207
Coordenades UTM cap mun. (x,y): 449450, 4633250

Entitats de població
Casiques, les [ləs kəˈzikəs] *nucli*
Corts, les [ləs ˈkors] *nucli*
Guilleries, les [ləz giʎəˈriəs] *nucli*
Indies, les [ləz ˈindiəs] *nucli*
Masvidal [ˈmazbiˈðal] *nucli*
Paitides, les [ləs pəjˈtiðəs] *nucli*
Vilarmau [bilərˈmaw] *nucli*

Altres topònims
Àguila, turó de l' *cim*
Aremany, l' *edif.*
Baralla, coll de la *orogr.*
Barita, la *edif.*
Barraca, pla de la *orogr.*
Bessa, turó d'en *cim*
Bordoriol, coll de *orogr.*
Bosc, Can *edif.*
Bosc Gran, turó del *cim*
Cabrades, les *serra*
Casadevall *edif.*
Castellar, pla *orogr.*
Cornador, puig *cim*
Corona de la Beguda *orogr.*
Espatllat, Molí *edif.*
Espinzella *edif.*
Fàbregues, Puig de *edif.*
Feliu, Can *edif.*
Font Pomereta, coll de *orogr.*
Gat, Can *edif.*
Gémena *indr.*
Goitadora, la *cim*
Gomara *edif.*
Gomara, coll de *orogr.*
Gros, turó *cim*
Gros, turó *cim*
Joan, coll de *orogr.*
Llancers, roca *cim*
Lloberes, turó de les *cim*
Llops, coll de *orogr.*
Mare de Déu de l'Erola *edif. hist.*
Martí, el *edif.*
Masmiquel *edif.*
Masnou *edif.*
Matagalls *cim*
Matagalls, font de *hidr.*
Matagalls Xic *cim*
Mig, turó del *cim*
Molins, els *edif.*
Morena, serra *serra*
Noguer, el *edif.*
Noguera, la *edif.*
Noguerola, la *edif.*
Ordials, coll d' *orogr.*
Oriol, serrat de l' *serra*
Pastores, roques *cim*
Pau Moliner, Can *edif.*
Pineda Fosca, la *indr.*
Pou d'en Sala, turó del *cim*
Pregon, coll *orogr.*
Puig, Can *edif.*
Puigdot *edif.*
Puig-l'agulla *cim*
Puigsasucre *cim*
Pujolar, el *edif.*
Pujol de Muntanya, el *edif.*
Pujol, turó gros del *cim*
Rosquelles *edif.*
Rupitosa, font *hidr.*
Sabaters *edif.*
Sabènia, coll *orogr.*
Sala, la *edif.*
Sallent, plans de *orogr.*
Sant Marçal, turó de *cim*
Sant Miquel dels Barretons *edif. hist.*
Sant Segimon *edif. hist.*
Saprunera, coll *orogr.*
Sesportadores, turó *cim*
Soleia, turó de la *cim*
Tremoleda, turó de la *cim*
Vila, la *edif.*
Vilar del Bosc, el *edif.*